

**Agenzia del Territorio
CATASTO FABBRICATI
Ufficio Provinciale di
Como**

Dichiarazione protocollo n. 000232556 del 18/11/2002

Planimetria di u.i.u. in Comune di Mariano Comense

Via Trento

civ.

Identificativi Catastali:

Sezione:

Foglio: 12

Particella: 12735

Subalterno: 17

Compilata da:

Besana Mario

Iscritto all'albo:

Periti Edili

Prov. Como

N. 522

Scheda n. 1

Scala 1:200

PIANTA PIANO SECONDO H = 2,70 m

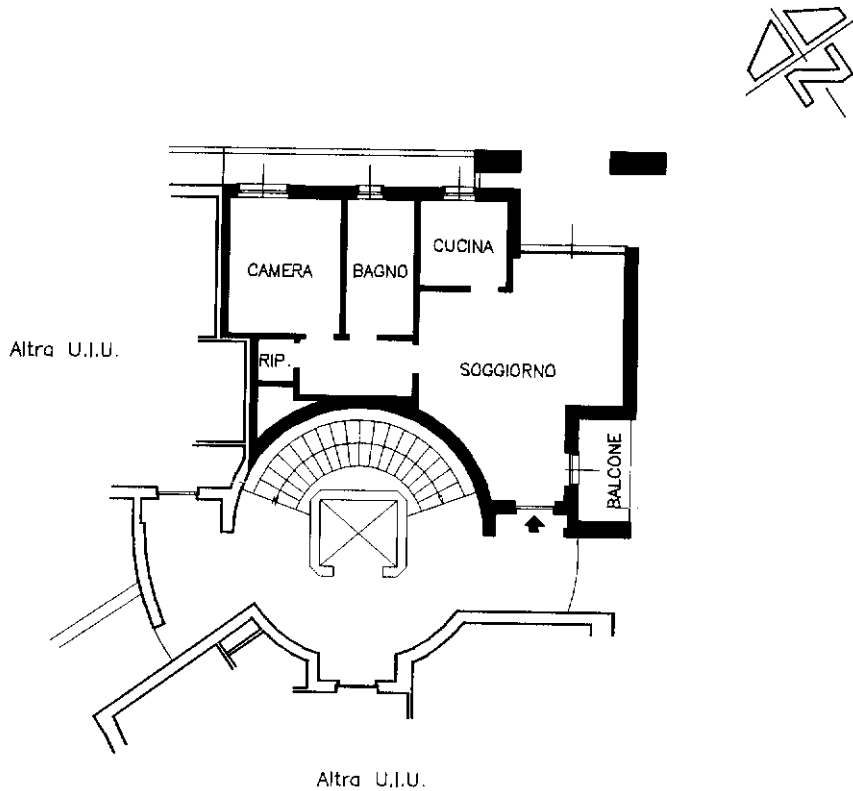

Catasto dei Fabbricati - Situazione al 28/06/2024 - Comune di MARIANO COMENSE(E951) - < Foglio 12 - Particella 12735 - Subalterno 17 >
VIA TRENTO n. 22/A Piano 2

Ultima planimetria in atti